Drittes e-SMART Regional Living Lab

Ausbau der E-Mobilität im regionalen Lieferverkehr und im ÖPNV: Dialogplattform zur Strategie und Planung

Online via Zoom | 21. September 2021 | 13:30-15:30 Uhr

AGENDA UND REGISTRIERUNG

13:30-13:45	**Begrüßung und Einführung**, *Sarah Zaiss (Landratsamt München)*
13:45-14:10	**Ein Blick auf die e-SMART Roadmaps**, *Fabian Dolp (Hochschule Kempten)*
14:10-14:35	**Projekt eBus 2030: Wie der ÖPNV bis zum Ende des Jahrzehnts weitestgehend klimaneutral werden kann**, *Philipp Kosok (Agora Verkehrswende)*
14:35-14:40	**Pause**
14:40-15:05	**DACHSER Emission-Free Delivery München** *Markus Wenzl und Dr. Hella Abidi (Dachser)*
15:05-15:30	**Offener Austausch**

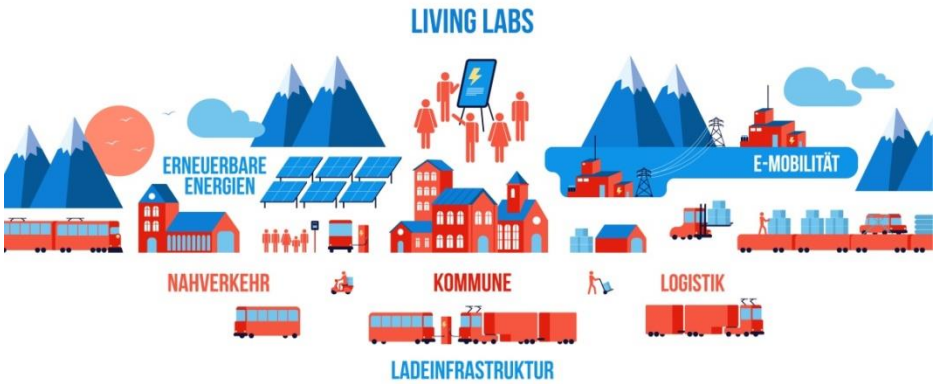

Weitere Informationen zum **e-SMART** Projekt.

Kontakt: **Ann-Kathrin Beichel**, Klima-Bündnis e.V.

This project is co-financed by the European Regional Development Fund through the Interreg Alpine Space programme.